Rete ALTA IRPINIA

MINISTERO DELLA PUBBLICA ISTRUZIONE
Istituto Comprensivo Statale "CRISCUOLI" - Scuole Infanzia – Primaria - Secondaria di 1° Gr.
Via Santoianni - 83054 SANT'ANGELO DEI LOMBARDI (AV) - C.M. AVIC87500G
C.F. 91010410644 - C.U. UFC7IX - Tel. 0827 23108 - Fax 0827 215089 – Infanzia 0827 215213
WEBSITE: www.iccriscuoli.eu - EMAIL: avic87500g@istruzione.it – PEC: avic87500g@pec.istruzione.it
Sezioni Associate

"MANLIO R. DORIA" DI TORELLA DEI L.	Telefax 0827/49120	email: scuolatorella@gmail.com
"L.DE SIMONE" DI GUARDIA LOMBARDI	Telefax 0827/41075 - 41228	email: scuolaguardialombardi@gmail.com
"A.MORO" DI MORRA DE SANCTIS	Telefax 0827/43041	email: scuolamedia.morra@gmail.com
"V.M. SANTOLI" DI ROCCA SAN FELICE	Telefax 0827/45025	email: scuolakennedyrocca@gmail.com email2: mediarocca1@gmail.com

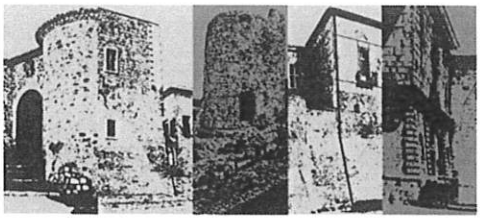

IC CRISCUOLI
GIOVENTÙ LONGOBARDA

Prot. N. 4215 *Sant'Angelo dei Lombardi 14/06/2022*

Al sito web: www.iccriscuoli.eu
FARMAGRICOLA FORGIONE S.A.S. DI FORGIONE CATERINA
GESUALDO - AV - VIA MADDALENA
C.F.: FRGCRN75H66D611X
P.I VA 0248 4260647
farmagricolaforgione@arubapec.it
TEL. 0825.4 03223 - CELL . 333 49 11797

CUP: D69J22000410006

CIG: Z8F3680946

CODICE DI FATTURAZIONE: UFC7IX

Oggetto: determina e affido inerente a materiale per panchine in legno – pali per steccato interno _ pali per supporto alberi. Progetto 13.1.3°-FESRPON-CA-2022-306- LABORATORIO EDU-GREEN ORTO DIDATTICO

IL DIRIGENTE SCOLASTICO

VISTO l'Avviso prot. n. AOODGEFID/50636 del 27 dicembre 2021 " Ambienti e laboratori per l'educazione e la formazione alla transazione ecologica" emanato nell'ambito del Programma Operativo Nazionale " Per la scuola, competenze e ambienti per l'apprendimento" 2014-2020-ASSE II Infrastrutture per l'istruzione-Fondo Europeo di Sviluppo Regionale(FESR) – React EU. Asse V – Priorità d'investimento: 13i -(FESR)." Azione per promuovere il superamento degli effetti della crisi nel contesto della pandemia di COVID-19 e delle sue conseguenze sociali e preparare una ripresa verde, digitale e resiliente dell'economia"-

VISTO l'avviso pubblico prot. n. 50636 del 27 dicembre 2021 " Ambienti e laboratori per l'educazione e la formazione alla transazione ecologica";

VISTA la circolare del Miur prot. n. AOOGABMI- 0035942 del 24/05/2022 che rappresenta la formale autorizzazione del progetto e dell'impegno di spesa dell'Istituzione Scolastica;

VISTO il Programma Annuale 2022, al quale è stato assunto il progetto di cui trattasi,

VISTO il programma annuale relativo all'esercizio finanziario 2022 e l'istruttoria curata dal Direttore dei S.G.A. la sussistenza di copertura finanziaria per l'esercizio 2022;

VISTO il R.D 18 novembre 1923, n. 2440, concernente l'amministrazione del Patrimonio e la Contabilità Generale dello Stato ed il relativo regolamento approvato con R.D. 23 maggio 1924, n. 827 e ss.mm.ii.;

VISTA la legge 7 agosto 1990, n. 241 recante "*norme in materia di procedimento amministrativo e di diritto di accesso ai documenti amministrativi*" e ss.ii.mm.;

VISTO il D.P.R. 8 marzo 1999, n. 275, concernente il Regolamento recante norme in materia di autonomia delle Istituzioni scolastiche, ai sensi della Legge 15 marzo 1997, n. 59;

VISTO il D.Lgs. 18 aprile 2016, n. 50 (Codice dei Contratti Pubblici);

VISTO il regolamento d'istituto verbale n.4 del CdI del12 settembre 2020, prot.n.5620 che definisce i limiti e i criteri di spesa del dirigente scolastico: fino ad € 19.999 il dirigente può effettuare qualsiasi spesa senza autorizzazione del C. I.; oltre i19.999 euro si rimanda al codice degli appalti;

CONSIDERATO che il valore della fornitura è inferiore ad € 40.000,00 (limite ex D.L. 50/2016) e non eccedente il limite di spesa, art. 45 c.2 del D.I. 129/2018, individuato per le attività di contrattazione ordinaria riguardanti acquisti, appalti e forniture, e che pertanto è consentito l'affidamento diretto da parte dei responsabili del procedimento;

RILEVATA l'assenza di Convenzioni CONSIP attive e che la fornitura in oggetto, considerata l'eterogeneità dei prodotti richiesti e della presenza di lotti minimi di acquisto previsti in Consip, renderebbe, non solo inefficace, ma anche inefficiente e diseconomico il ricorso al Mepa;

RITENUTO che i criteri di selezione nella scelta del contraente riguardano esclusivamente, ai sensi dell'art. 83 del D.Lgs n. 50/2016 aggiornamento D. Lgs. n. 56/2017: a) idoneità professionale; b) capacità economica e finanziaria; c) capacità tecniche e professionali;

VISTO l'art. 51 comma 1 del D.L. 77/2021 così come convertito con modificazioni nella legge 29.07.2021 n. 108, che proroga sino al 30 giugno 2023 i termini della disciplina transitoria la quale prevede di procedere all' acquisizione di servizi e forniture anche senza consultazione più operatori economici per importi inferiori a 130.000 euro, tenendo fermo i principi sanciti dal codice dei contratti pubblici (d. lgs 50/2016) trasparenza, pubblicità e principio di economicità,

VISTO la legge 135 del 7 agosto 2012 (relativamente alla spending review decreto 95/2012);

DETERMINA

Di affidare, alla ditta FARMAGRICOLA FORGIONE S.A.S. DI FORGIONE CATERINA GESUALDO - AV - VIA MADDALENA - C.F.: FRGCRN75H66D611X - P.I VA 0248 4260647, previa acquisizione di preventivo di spesa prot. 4204 del 14/06/22 la fornitura in oggetto, ai sensi e per gli effetti dell'art. 36, c.2, lett. a), del codice degli appalti DLgs. n. 56/2017 .

Di imputare la spesa prevista, all'attività A 3_12- Laboratorio EDU GREEN Orto didattico per la somma compreso IVA e ogni altro onere di euro 1.984,64
Di scegliere il fornitore locale per rapporto di qualità della prestazione, rispetto dei tempi e dei costi pattuiti, competitività del prezzo offerto rispetto alla media dei prezzi praticati nel settore di mercato di riferimento;

Specifica della fornitura:

Descrizione	Q.tà	Importo Iva inclusa	Importo Iva inclusa
PALO SCORTECCATO D.6X8 CM250	130	8,00	1.040 ,00

PALO SCORTECCIATO D.12 CM.300	26	16,27	423,02
MEZZO PALO D.8 CM. 300	80	6,00	480,00
VITI PER LEGNO TORX 5X80	400	0,10	40,00
VITI PER LEGNOTORX 6X120	200	0,15	30,00
VITI PER LEGNOTORX 6X80	100	0,33	33,00
			2.046,02
		Sconto praticato in offerta euro 61,38	
		Totale a pagare IVA inclusa 1.984,64	

Il prestatore dell'attività di servizio non deve essere soggetto alle norme di prevenzione previste dalla legge antimafia, essere in possesso del D.U.R.C. valido e di rispettare gli obblighi sanciti dall'art. 3 comma 1 della Legge 136/10 in materia di tracciabilità dei flussi finanziari.

Il prestatore dovrà emettere fattura elettronica intestata a questa istituzione scolastica, indicare nella fattura il CIG, e iL CUP la banca d'appoggio e le rispettive coordinate. - La fattura, è sottoposta alla scissione dell'I.V.A se prevista Split payment che verrà versata da quest'ufficio all'Agenzia delle Entrate con F/24, mentre a codesta ditta verrà saldato il corrispettivo senza I.V.A.

Di individuare, ai sensi dell'art. 31 del D. Lgs 50/2016, quale Responsabile del Procedimento il Direttore dei Servizi Generali e Amministrativi di questo Istituto dott. Angelo Finno;

Titolare del procedimento il dirigente scolastico protempore di questo Istituto. La presente determinazione a contrarre sarà esposta all'Albo e pubblicata sul sito Web dell'istituto – Sezione Amministrazione trasparente.

Il Dirigente Scolastico
Prof. Claudio Trinfio