Rete ALTA IRPINIA

MINISTERO DELLA PUBBLICA ISTRUZIONE
Istituto Comprensivo Statale "CRISCUOLI" Scuola dell'Infanzia, Primaria e Secondaria di 1° Gr.
Via Santoianni – 83054 SANT'ANGELO DEI LOMBARDI (AV) – C.F. 91010410644
Cod.Mecc. AVIC87500G – Cod.Uni. UFC7IX - Tel. 0827 23108 – Fax 0827 215089 – Infanzia 0827 215213
http://www.iccriscuoli.eu email: avic87500g@istruzione.it PEC: avic87500g@pec.istruzione.it

Sezioni associate:

"M.ROSSI DORIA"	di TORELLA DEI LOMBARDI	Telefax 0827.44417	email: scuolatorella@gmail.com
"L. DE SIMONE"	di GUARDIA LOMBARDI	Telefax 0827.41075 – 41228	email: scuolaguardialombardi@gmail.com
"A. MORO"	di MORRA DE SANCTIS	Telefax 0827.43041	email: scuolamedia.morra@gmail.com
"V.R. SANTOLI"	di ROCCA SAN FELICE	Telefax 0827.45025	email: scuolakennedyrocca@gmail.com email: mediarocca1@gmail.com

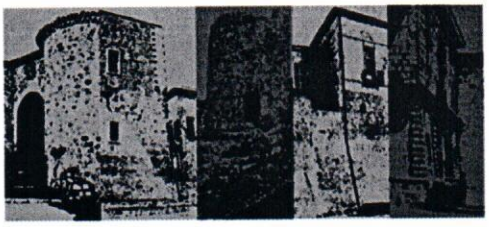

IC CRISCUOLI
GIOVENTÙ LONGOBARDA

Prot. n. 8013

Sant'Angelo dei L. li 21 novembre 2022

Agli interessati in possesso dei requisiti

OGGETTO: *Bando esterno di selezione n.1 esperto psicologo* . A.S. 2022-2023.

IL DIRIGENTE SCOLASTICO

Visto- il Piano dell'Offerta Formativa;

Visto- l'art. 110, comma 6 del D. Lgs n. 267/2000, relativo "a collaborazioni esterne ad alto contenuto di professionalità" che le PA possono conferire "per obiettivi determinati e con convenzioni a termine";

Visto- il Decreto Legislativo 30 marzo 2001, n. 165 recante "Norme generali sull'ordinamento del lavoro alle dipendenze delle Amministrazioni Pubbliche" e ss. mm. ii.;

Visto- il DPR 275/99 concernente "Norme in materia di autonomia delle istituzioni scolastiche";

Viste- le delibere degli Organi collegiali;

Visti- gli artt. 5 e 7 del D.Lgs 165/2001 sul potere di organizzazione della PA e sulla possibilità di conferire incarichi esterni per esigenze cui non può far fronte con personale in servizio;

Visto - il Decreto Interministeriale 28 agosto 2018, n. 129 "Regolamento recante istruzioni generali sulla gestione amministrativo-contabile delle istituzioni scolastiche, ex art.1, c.143, della L.107/2015";

Visto- il Regolamento concernente i criteri per l'individuazione di esperti esterni ai sensi dell'art. 45 comma 1 lettera h del Decreto Interministeriale 28 agosto 2018, n. 129 approvato dal CDI in data 1/9/2018;

Vista- la Nota Miur n. 7972 del 18 novembre/2022;

Visto- l'avviso di assegnazione finanziarie finalizzate all'attivazione di servizi professionali per l'assistenza il supporto psicologico-art 39-bis, comma.L. 115/2022;

CONSIDERATO che si rende necessario procedere all'individuazione di una figura professionale cui conferire un contratto di prestazione d'opera o l'incarico per l'arricchimento dell'offerta formativa;

CONSIDERATA l'impossibilità oggettiva di reperire risorse umane specifiche per il progetto in oggetto all'interno dell'Istituzione; che la prestazione sarà di natura temporanea ed altamente qualificata;

Visto- il Piano Annuale 2022 di Codesta amministrazione scolastica,

CONSIDERATE le coperture di bilancio di cui " Risorse ex art.39-Bis, comma1, D.L. 115/2022" coerenti con le finalità indicate nelle linee guida.

Codesta istituzione scolastica intende esperire una procedura per il conferimento di un incarico di prestazione d'opera occasionale, per la realizzazione del seguente progetto **" Risorse ex art.39-Bis, comma1, D.L. 115/2022"** tutti i plessi del Criscuoli: Sant'Angelo dei L. Torella dei L., Morra De Sanctis, Guardia Lombardi, Rocca San Felice.

– Oggetto della prestazione professionale Psicologica rivolta ad alunni, docenti e genitori; consulenza ai docenti per interventi osservativi nel gruppo classe con problematiche segnalate per la promozione del benessere psico-fisico degli studenti; prevenzione del disagio giovanile; miglioramento dell'autostima e della motivazione allo studio dello studente; consulenza ai docenti per individuare strategie efficaci per affrontare le difficoltà del gruppo classe; attività di ascolto, accoglienza e accompagnamento ad alunni, genitori e insegnanti; presentazione relazione finale.

- Periodo e svolgimento delle attività.

un incontro settimanale di 2 h da calendarizzare in maniera variabile dall'1 dicembre 2022 al 31 maggio 2023 per un totale di 38 ore in ca. 20 settimane, secondo l'organizzazione e l'articolazione dei plessi.

REQUISITI MINIMI DI PARTECIPAZIONE:
Gli esperti sono scelti secondo i seguenti criteri:

- ☐ Essere in possesso della cittadinanza italiana o di uno degli stati della Comunità Europea;
- ☐ Godere dei diritti civili e politici;
- ☐ Non avere riportato condanne penali e non essere destinatario di provvedimenti che riguardano l'applicazione di misure di prevenzione, di decisioni civili e di provvedimenti amministrativi iscritti nel casellario giudiziale;
- ☐ Essere a conoscenza di non essere sottoposto a procedimenti penali;
- ☐ Essere in possesso del titolo di studio richiesto;
- ☐ Iscrizione all'Ordine degli Psicologi.

I requisiti debbono essere posseduti alla data di scadenza della domanda di ammissione.
Gli interessati dovranno produrre domanda da redigere secondo gli allegati "A" e "B" e "C".
Inoltre, **dovranno presentare un piano dettagliato del percorso didattico e delle metodologie che intendono applicare.**
Le istanze dovranno pervenire sulla mail istituzionale avic87500g@istruzione.it oppure potranno essere presentate *brevi manu* all'ufficio del protocollo entro e non oltre le ore 13.00 del 30 novembre 2022.
Le istanze pervenute oltre questo termine non potranno essere prese in considerazione.

Art. 3: Selezione degli esperti

La selezione sarà effettuata dalla "Commissione per la valutazione dei titoli" annualmente istituita in seno al Collegio docenti ed integrata con n.1 unità di personale amministrativo che procederà all'esame comparativo dei curricula, **secondo i criteri riportati nelle tabelle** denominate Allegato "B" e nella proposta progettuale (allegato 3), prendendo in esame preliminarmente le candidature degli esperti ed in subordine le altre pervenute.

L'esito della selezione sarà pubblicato all'albo e sul sito della scuola; questa Istituzione Scolastica si riserva di procedere al conferimento dell'incarico anche in presenza di una sola domanda.
In caso di parità di punteggio verrà data precedenza al candidato con maggiore anzianità di servizio.
In caso di mancata attivazione del corso in oggetto, la Scuola si riserva di non procedere all'affidamento degli incarichi.

Art. 4: Compenso

Secondo la legislazione vigente, il corrispettivo:

- sarà stabilito nella misura massima di 70 €/ora.
- sarà vincolato alle ore di attività effettivamente prestate
- sarà onnicomprensivo
- sarà assoggettato alle ritenute fiscali
- onnicomprensivo di tutte le ritenute.
- Il compenso viene rapportato alle
- ore effettuate, che devono risultare dai registri delle firme di presenza.
- Il compenso orario suddetto è onnicomprensiva di tutte le attività che si svolgono a favore dell'intero piano, compreso, a titolo esemplificativo, la partecipazione alle riunioni dei gruppi di lavoro, la produzione di materiali ad hoc, la documentazione su supporti cartacei e *on line* delle proprie attività.

Art. 5: Pubblicizzazione

Ai sensi **dell'art. 13 del Regolamento europeo 679/2016 e consenso** i dati personali forniti dagli aspiranti saranno raccolti presso l'Istituto per le finalità strettamente connesse alla sola gestione della selezione.
L'interessato gode dei diritti di cui al citato **Regolamento europeo 679/2016**.
Il presente avviso viene reso pubblico mediante pubblicazione sul sito della scuola all'indirizzo: www.iccriscuoli.eu

ISTITUTO COMPRENSIVO STATALE "CRISCUOLI" SANT'ANGELO DEI LOMBARDI (AV)

Il Dirigente Scolastico
Prof. Nicola Trunfio

ALLEGATO "A"

PROCEDURA DI SELEZIONE DI N.1 ESPERTO PSICOLOGO PROGETTO " RISORSE EX ART.39-BIS, COMMA 1, D.L. 115/2022" I.C "CRISCUOLI".

_l_ sottoscritt_____ , nat_ a _____

il _____ / _____ / _____ , residente a _____(___), alla via _____ , n. __ c.a.p. _____, Tel. _____,

cellulare _____, e-mail _____ C.F. _____

preso atto del Bando prot._____ del _____

CHIEDE

di essere ammesso alle selezioni, in qualità di

☐ ***Esperto psicologo***

A tal fine, consapevole della responsabilità penale e della decadenza da eventuali benefici acquisiti nel caso di dichiarazioni mendaci, dichiara sotto la propria responsabilità:

☐ di essere iscritto all'Ordine degli psicologi della regione_____

☐ di possedere la cittadinanza_____

☐ di essere in godimento dei diritti politici

☐ di essere attualmente dipendente della seguente Amministrazione _____ _____in qualità di _____

☐ di non aver subito condanne penali e di non essere destinatario di provvedimenti che riguardano l'applicazione di misure di prevenzione, di decisioni civili e di provvedimenti amministrativi iscritti nel casellario giudiziale ai sensi della vigente normativa

☐ di non essere a conoscenza di essere sottoposto a procedimenti penali

Si allega alla presente domanda il curriculum vitae in formato europeo con evidenziazione di quanto dichiarato.

Data ____ / ____ / _____

firma _____

AUTOCERTIFICAZIONE

Il candidato, consapevole che le dichiarazioni mendaci, la falsità negli atti, nei casi previsti dalla legge, sono puniti dal codice penale e dalle leggi speciali in materia (artt. 75 e 76 del Testo Unico sulla documentazione amministrativa D.P.R. 445/2000), dichiara che i contenuti del curriculum e i titoli elencati sono veritieri e di questi ultimi è pronto e disponibile ad esibirne gli originali.

Data ____ / ____ / _____ firma _____

AUTORIZZAZIONE ALL'USO DEI DATI PERSONALI

Il sottoscritto autorizza l'Istituto al trattamento dei dati personali contenuti nella presente istanza esclusivamente per i fini istituzionali necessari per l'espletamento delle procedure di cui alla presente domanda (Art. **13 del Regolamento europeo 679/2016 e consenso).**

Data ____ / ____ / _____ firma _____

ALLEGATO "B"

PROCEDURA DI SELEZIONE DI N.1 ESPERTO PSICOLOGO PROGETTO " RISORSE EX ART.39-BIS, COMMA1, D.L. 115/2022" I.C "CRISCUOLI".

COGNOME E NOME DEL CANDIDATO:

_____

	Valutazione unitaria	Max (valutazione complessiva)	Valutazione del candidato
☐ Requisito di accesso: iscrizione all'Ordine degli Psicologi .			
Laurea in Psicologia quinquennale/magistrale	Votazione inferiore a 100/110=2 pt Da 100/110 a 109/110= 10 pt Voto 110/110= 25 pt. Voto 110/110 con lode= 35 pt.	35 punti	
Laurea in Psicologia triennale (in alternativa alla precedente e non sommabile)	Votazione inferiore a 100/110=1 pt Da 100/110 a 109/110= 5 pt Voto 110/110= 10 pt. Voto 110/110 con lode= 15 pt.	15 punti	
Altra laurea quinquennale o vecchio ordinamento conseguita in Italia o Europa oltre a quella in Psicologia.	10 punti	10 punti	
Altra laurea triennale conseguita in Italia o Europa oltre a quella in psicologia.	5 punti	5 punti	
Iscrizione nella sezione A dell'ordine degli Psicologi	5 punti	5 punti	
Iscrizione nella sezione B dell'ordine degli Psicologi	2 punti	2 punti	
Annotazione nell'elenco degli Psicoterapeuti art.3 Legge 56/89	10 punti	10 punti	
Attestati di frequenza a corsi di perfezionamento/specializzazione e/o master annuali rilasciati da Università o enti accreditati, coerenti con il profilo selezionato.	1 punti	5 punti	
Attestati di frequenza a corsi di perfezionamento/specializzazione e/o master biennali rilasciati da Università o enti accreditati, coerenti con il profilo selezionato.	2 punto	punti 10	
Titoli Professionali			

Esperienze professionali maturate a qualsiasi titolo e documentabili nel settore richiesto in laboratori scolastici extracurricolari afferenti la tipologia di intervento (supporto psicologico/ascolto/focus group) nell'ambito di *PON FSE/ POR/PROGETTI EXTRA CURRICOLARI DELLE SCUOLE/ PROGETTI ex ART. 9 CCNL ecc.*	1 punto	10 punti	

Data ____ / ____ / _____ firma _____

PROPOSTA PROGETTUALE – Allegato C

Da compilarsi sia a cura del singolo esperto.

Piano di formazione

Descrittori	**Punteggi della commissione**
1) Sintesi della proposta progettuale per una valutazione di coerenza del percorso proposto rispetto al POFT …… …… ……	Per nulla coerente= 0 punti Coerente= 1 punto Molto coerente= 2 punti
2) Sintesi della proposta progettuale per una valutazione di coerenza del percorso proposto rispetto agli obiettivi dell'azione progettuale. …… …… ……	Per nulla coerente= 0 punti Coerente= 1 punto Molto coerente= 2 punti
3) Originalità del percorso proposto …… …… ……	Non particolarmente originale = 0 punti Originale = 1 punto Particolarmente originale = 2 punti
4) Disponibilità gratuita di piattaforme on line: Si ☐ NO ☐	Si= punti 1 No= 0 punti
5) Disponibilità alla condivisione gratuita di materiali di studio prestrutturati: Si ☐ NO ☐	Si= punti 1 No= 0 punti

Data _____ Firma _____

N:B ALLA DOMANDA PRODOTTA **VA ALLEGATO IL CURRICULUM DELL'ESPERTO** SINGOLO CON EVIDENZIAZIONE IN GIALLO DEI TITOLI PER I QUALI SI RICHIEDE VALUTAZIONE.

ANCHE I TITOLI DI STUDIO CONSEGUITI ALL'ESTERO **VANNO RESI IN LINGUA ITALIANA**.